Fiche de données du produit

Douche de sécurité non chauffée avec douche oculaire à cuvette fermée en ABS

HU-EXP-18G/45G
HU-EXP-18GS/45G

Montrée avec la pédale de commande en option

Pour ceux qui risquent de se blesser suite à des déversements accidentels de produits chimiques sur leur lieu de travail, cette combinaison de douche de sécurité et de douche oculaire/visage offre une solution conforme aux normes EN15154 et ANSI Z358.1-2014. Le modèle monté au sol est idéal pour une utilisation à l'intérieur et fournit un arrosage complet de 76 litres d'eau par minute pour la douche et de 12 litres par minute pour la douche oculaire. L'activation est facile et peut se faire en mains libres avec l'ajout d'une pédale de commande en option.

Également disponible avec une entrée d'eau supérieure.

Spécifications

MATÉRIAUX DE CONSTRUCTION	
TUYAUTERIE ET RACCORDS	Acier inoxydable (GS) ou acier doux galvanisé (G)
VANNE DE RÉGULATION	Acier inoxydable, orifice de passage intégral, clapet à bille à ouverture permanente
POMMEAU DE DOUCHE	Nylon 6 moulé par injection
DOUCHE OCULAIRE	ABS recouvert d'acrylique
DIFFUSEURS DE DOUCHE OCULAIRE	Bague de retenue en laiton chromé, maille de filtre en acier inoxydable, corps en plastique
FINITION STANDARD	Brossée polie (GS) ou revêtement en poudre vert (G)
SERVICES	
ARRIVÉE D'EAU	BSP femelle 1¼ po
PRESSION DE SERVICE	2 à 6 BAR G / 29 à 87 PSI (des pressions d'alimentation plus élevées sont possibles grâce à l'incorporation d'un réducteur de pression en option)
DÉBITS MINIMAUX	Douche : 76 l par minute / 20 gal US par minute Douche oculaire : 12 l par minute / 3 gal US par minute
TEMPÉRATURE AMBIANTE DE FONCTIONNEMENT	
MINIMALE	5 °C / 41 °F
MAXIMALE	35 °C / 95 °F
FONCTIONNEMENT	
DOUCHE	Poignée
DOUCHE OCULAIRE	Couvercle à tirer vers le bas
DIMENSIONS ET POIDS	
DIMENSIONS (LxPxH)	464 mm (18,2 po) x 773mm (30,4 po) x 2320 mm (91,3 po)
POIDS	17 kg (37 lb)

Date de révision du document : 17 mars 2023 - Avis de non-responsabilité : Les améliorations continues du produit font que les spécifications peuvent être modifiées sans préavis. Document et photos non contractuelles.
March 17, 2023 - Disclaimer: Continued product improvements make specifications ans measurements subject to change without notice. Non-contractual document.

Douche de sécurité non chauffée avec douche oculaire à cuvette fermée en ABS

HU-EXP-18G/45G
HU-EXP-18GS/45G

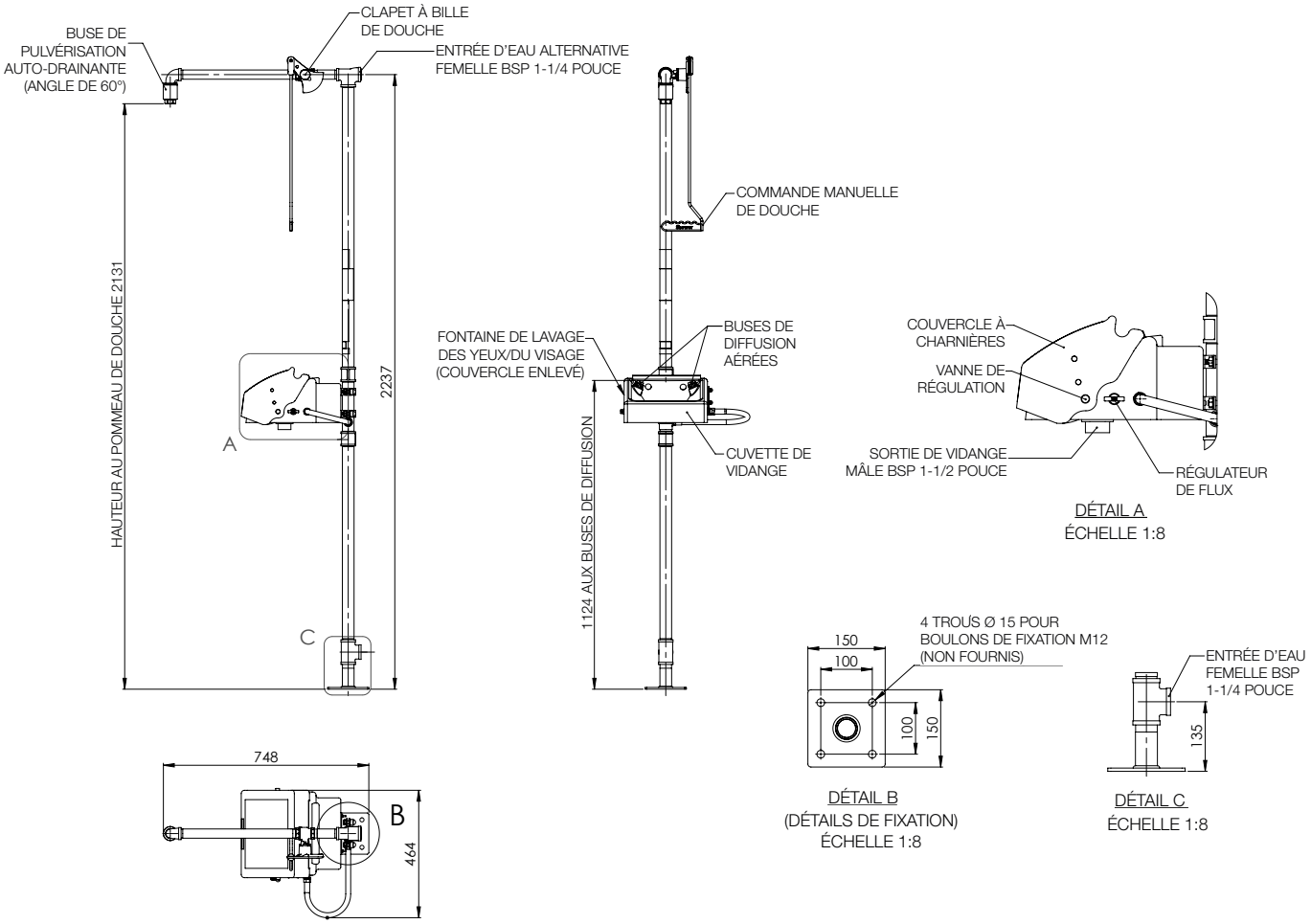

Date de révision du document : 17 mars 2023 - Avis de non-responsabilité : Les améliorations continues du produit font que les spécifications peuvent être modifiées sans préavis. Document et photos non contractuelles.
March 17, 2023 - Disclaimer: Continued product improvements make specifications ans measurements subject to change without notice. Non-contractual document.